



## **MILLA ZAMORA ENAMORA**

Es una prueba organizada por Club deportivo Trail Run Sport Toro junto a la diputación de Zamora y el Ayuntamiento de Zamora que se celebrará el día 22 de octubre de 2022. En la distancia de Milla (1609m)

La prueba está en los Calendarios de la FETACYL y RFEA.

### **HORA Y LUGAR**

El circuito se situará en el paseo peatonal del Parque de La Marina Española, en Zamora. Día 22 de octubre a las 16:00 horas.

### **RECORRIDO**

El recorrido consta de un circuito circular, de 321,80m. El recorrido es totalmente plano, y de baldosas de hormigón.

El recorrido está homologado por la RFEA.

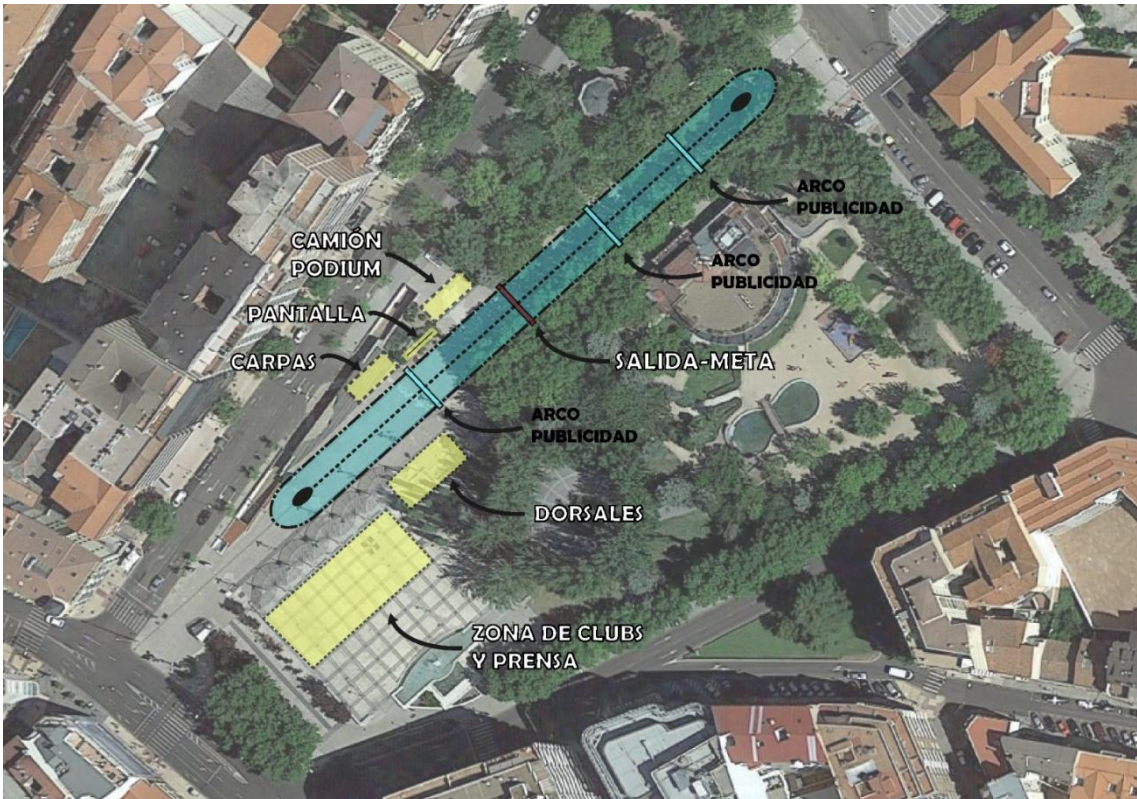

Plano circuito

## **INSCRIPCIONES**

Se establece un máximo de **30 participantes** por cada categoría, por riguroso orden de inscripción.

Plazo de inscripción: desde el 26 de septiembre a las 15h, hasta el 19 de octubre a las 15h o hasta AGOTAR DORSALES.

### **PRECIO**

1 - El importe de la inscripción es de:

**5 €** Desde categoría sub23 a Master en las pruebas populares.

**GRATUITA:** Categorías inferiores a Sub18 incluida.

**INVITACIÓN:** Carreras Élite Masculina y Femenina (Solo se podrá acceder mediante invitación por parte de la organización)

**NO SE ADMITIRAN INSCRIPCIONES EL DÍA DE LA PRUEBA**

2 - La inscripción da derecho a participar en la prueba, seguros, camiseta de regalo, dorsal personalizado, avituallamiento, guardarropa.

## **PUNTOS DE INSCRIPCIÓN**

**WEB:** Las inscripciones se realizarán en la página, [www.runvasport.es](http://www.runvasport.es) y donde se realizará el pago final mediante TPV Virtual (pasarela de pago seguro a través de tarjeta bancaria). Se considerará inscripción en firme cuando se haya realizado el pago, no existe la posibilidad de pre-inscripción, reserva, ni pago al recoger el dorsal.

### **RECOGIDA DE DORSALES**

La recogida de dorsales será desde las 15:00h del sábado 22 de octubre en el Parque de La Marina.

En el momento de recoger el dorsal y el material a los participantes se les podrá exigir presentar el DNI, Licencia o documento acreditativo, sólo se entregará al atleta inscrito.

## **CATEGORIAS Y PREMIOS**

**Se establecen las siguientes categorías Masculino y Femenino:**

Sub 10 (2013-2014)

Sub 12 (2011-2012)

Sub 14 (2009-2010)

Sub 16 (2007-2008)

Sub 18 (2005-2006)

POPULAR desde sub20 a Senior (desde 2004 hasta 34 años)

MASTER a partir de M35 (de 35 años en adelante)

**Elite por invitación**

Sub 8 Exhibición no competitiva (2015-2016)

Sub 6 Exhibición no competitiva (2017-2021)

Se entregarán premios a los tres primeros clasificados de cada categoría Salvo las categorías exhibición que se entregará un detalle a todos los participantes.

**NOTA: La Organización no dará por válida la participación de menos de tres atletas por prueba, pasando los mismos a competir, si así lo desean, con la categoría superior.**

## **SEÑALIZACIÓN Y CONTROLES**

El recorrido estará totalmente cerrado con valla antiácida, cinta y conos

Los participantes deberán seguir el recorrido marcado por la organización. Corriendo siempre por la parte derecha de los conos en el circuito de ida y vuelta, realizando la curva de 180º en la zona indicada por la organización. Se aplicará una penalización (incluso la descalificación) a todo corredor que ataje el trazado marcado.

El recorrido podrá ser modificado o la prueba podría suspenderse en caso de producirse condiciones meteorológicas adversas o cualquier otra circunstancia que implicase riesgo para los participantes.

Si algún corredor decidiera retirarse durante la prueba, lo deberá comunicar en alguno de los controles establecidos, haciendo entrega del dorsal para conocimiento de la organización. Además eximirá a la organización de cualquier responsabilidad o riesgo.

Cada participante llevará sobre su indumentaria y en un lugar bien visible, el dorsal que se le entregará antes de comenzar la prueba.

Al final de la prueba se publicará la clasificación por tiempos de llegada.

## **DESCALIFICACIONES:**

- Proporcionar datos falsos en la inscripción (edad, residencia,).
- No realizar el recorrido completo.
- No llevar el dorsal bien visible en el pecho, o alterar u ocultar la publicidad del mismo.
- Correr con dorsal y/o chip adjudicado a otro corredor.
- No atender las instrucciones de los jueces y/o personal de organización.
- Haber cedido su dorsal para fotocopiarlo y ser usado por otro corredor.
- Interrumpir a otro corredor con maniobras de cerrado al adelantar o empujar.
- Tener un comportamiento antideportivo.

## **AVITUALLAMIENTO**

Se entregará avituallamiento líquido a todos los participantes tras cruzar la línea de meta.

## **CONDICIONES FÍSICAS**

El participante asume que para la realización de la prueba es necesaria una óptima condición física, psíquica y técnica.

La organización no se hace responsable de ningún accidente del que pudiera ser víctima el participante o terceras personas.

## **SEGUROS DE RESPONSABILIDAD CIVIL Y MÉDICO**

La organización cuenta con un seguro de responsabilidad civil y un seguro de accidentes.

## **DERECHOS DE IMAGEN**

La aceptación del presente reglamento implica obligatoriamente que el participante autoriza a los organizadores de la prueba a la grabación total o parcial de su participación en la misma, de su acuerdo para que pueda utilizar su imagen para la promoción y difusión de la prueba en todas sus formas (radio, prensa, video, foto, Internet, carteles, medios de comunicación, etc.) y cede todos los derechos relativos a

su explotación comercial y publicitaria que consideren oportuno ejecutar, sin derecho por su parte a recibir compensación económica alguna.

## **OTROS**

Los participantes están obligados a prestar auxilio a los accidentados y a seguir las indicaciones de la Organización.

La Organización podrá realizar las modificaciones que considere necesarias en el recorrido, o bien la suspensión de la prueba si las condiciones meteorológicas así lo aconsejan o por causa de fuerza mayor.

La organización declina toda responsabilidad en caso de accidente o negligencia, así como de la pérdida o rotura de los objetos de cada participante. Cada participante será responsable de todo perjuicio o lesión que pueda causarse a sí mismo o a terceros, exonerando a la Organización de cualquier responsabilidad en caso de accidente o lesión.

Cualquier circunstancia no prevista en el presente Reglamento, será resuelta por la organización basándose en los reglamentos de la Federación Española de Atletismo RFEA

## **POLÍTICA DE CANCELACIÓN**

La organización se compromete a devolver, previa solicitud por escrito por parte del participante, el importe de la inscripción menos los gastos de gestión bancaria hasta el 10 de OCTUBRE. Cualquier cancelación/modificación producida después de esta fecha no tendrá derecho a ningún tipo de devolución.

La inscripción en la prueba supone la aceptación de todas las condiciones establecidas en este reglamento.

La organización podrá modificar el presente reglamento por causas justificadas, comunicándolo debidamente a los participantes.

Si por causas de fuerza mayor la prueba se suspendiera o se aplazara quien solicite la devolución del importe de la inscripción asumirá los gastos de gestión bancaria.

La organización contratará un seguro de accidentes. La falsedad o error de estos datos será responsabilidad exclusiva del participante declinando la organización cualquier responsabilidad surgida por la falta de seguro de los participantes.

## **PLANING - SABADO, 22 de octubre**

**-Desde las 15:00h Entrega de Dorsales.**

Horarios de carreras previsto: **PODRÁ SER ACTUALIZADO Y MODIFICADO LA SEMANA DE LA CARRERA SEGÚN LAS NECESIDADES DE LA ORGANIZACIÓN**

### CATEGORIAS INFERIORES

Sub 10MAS - 16:00h	600m
Sub 10FEM 16:10h	600m
Sub 12MAS - 16:20h	800m
Sub 12FEM – 16:30h	800m
Sub 14MAS - 16:40h	1000m
Sub 14FEM- 16:50h	1000m
Sub 16MAS - 17:00h	MILLA
Sub 16FEM 17:10h	MILLA
Sub 18MAS - 17:20h	MILLA
Sub 18FEM - 17:30h	MILLA

### CATEGORIAS POPULARES

POPULAR: SUB 20, SUB 23 Y Senior MAS	- 17:45h	MILLA
POPULAR: SUB 20, SUB 23 Y Senior FEM	- 17:55h	MILLA
MASTER MASCULINO A PARTIR DE M35	- 18:05h	MILLA
MASTER FEMENINO A PARTIR DE M35	- 18:15h	MILLA
Exhibición Sub 8 y Sub6	-18:25h	200m

### **PRESENCION ELITE FEMENINA – 18:30h**

ELITE FEMENINA 18:45h                      MILLA

### **PRESENTACION ELITE MASCULINA – 19:00h**

ELITE MASCULINA – 19:15h                      MILLA

NOTA: En todas las categorías habrá cámara de llamadas 10 minutos antes de la salida.  
La no entrada en cámara de llamadas a la hora, supone la NO participación del atleta.

### **19:30h ENTREGA DE PREMIOS**

*La organización se reserva el derecho de modificar el horario y el criterio de participación mencionado.*