

# LA CARRERA DEL CANAL

## XI MEDIA MARATÓN

### Ciudad de Dueñas

Salida desde  
la Plaza España

16 abril 2022

11:00 hr

10€

Dueñas,  
busca en su interior

Se realizará una Ruta Turística por la ciudad de 11:15 a 12:00 h, previa inscripción en la Oficina de Turismo llamando al tº 979 730 798, o en el e-mail: [cisco@infodueñas.com](mailto:cisco@infodueñas.com)

Toda la información en: [www.runvasport.es](http://www.runvasport.es)

ORGANIZA



Ayuntamiento  
de Dueñas



Diputación  
DE PALENCIA

cigaes  
S.L.O.



SIENTE EL SABOR



FEDERACIÓN DE ATLETISMO  
DE CASTILLA Y LEÓN  
deportes



EspañaDueño



POWERADE



RUNVASPORT

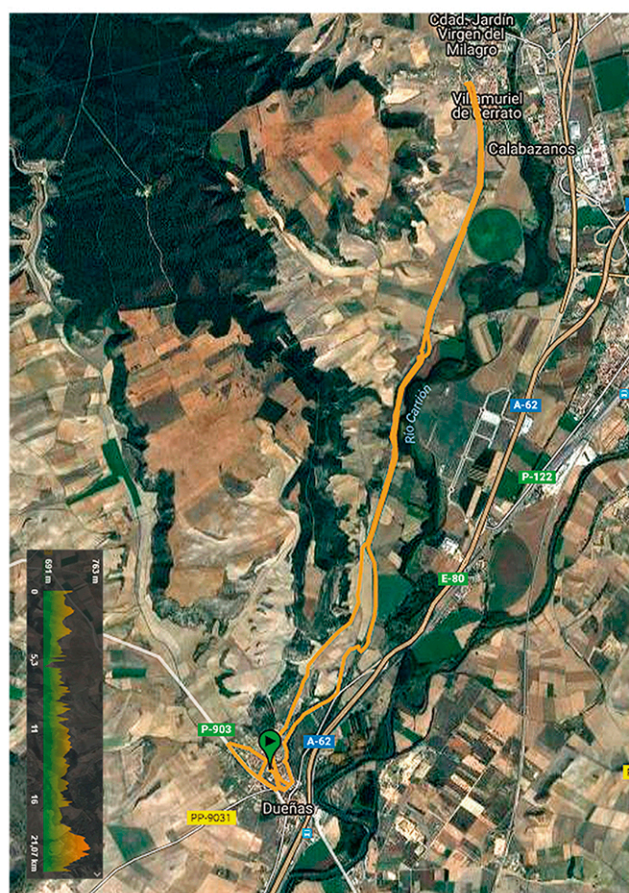

# XI MEDIA MARATÓN DE DUEÑAS

## “LA CARRERA DEL CANAL” CIUDAD DE DUEÑAS

Sábado 16 de abril 2022  
Salida y Meta Plaza España  
11 hr. - 21,097 Km.



### Bases de participación.

- El Ayuntamiento de Dueñas organiza la XI MEDIA MARATÓN CANAL DE CASTILLA “CIUDAD DE DUEÑAS” el día 16 de Abril a las 11:00 hr.
- La entrega de dorsales será en la Plaza de España entre las 9:30 hr y 10:45 hr.
- El recorrido para la Media Maratón será de 21 km con 97 mt.
- La salida transitará por las calles de Dueñas cogiendo el Canal de Castilla en dirección a Villamuriel de Cerrato, regresando por el lado contrario al Canal para volver a entrar por las calles de Dueñas dirección a la Plaza España, donde estará situada la Meta.

### PLAZO DE INSCRIPCIÓN

Desde el 6 de marzo al 1 de abril - 10 €

Desde el 2 de abril al 12 de abril a las 15:00 hr. - 12 €

**Día de la prueba: 15 €**

Si hay dorsales disponibles se establece un cupo de 400 inscripciones.

### INSCRIPCIONES

Internet: [www.runvasport.es](http://www.runvasport.es)

Información: [inscripciones@runvasport.es](mailto:inscripciones@runvasport.es)

**REGLAMENTO:** Correrá a cargo del Comité de Jueces de la Delegación de Palencia.

**IMPORTANTE: PRUEBA NO FEDERADA** Esta prueba cumple con la reglamentación necesaria para realizar este tipo de actividades deportivas. La prueba tendrá un seguro de responsabilidad civil, accidentes, ambulancia y médico. La organización no se hace responsable de los daños ocurridos o provocados por los participantes en el trayecto al destino de la prueba o durante la prueba que no estén relacionados con esta. La organización se reserva el derecho a hacer cualquier cambio si fuesen necesarios tanto en el recorrido, horarios, premios, etc. No se devolverá la cuota de inscripción desde una semana antes de la prueba. La aceptación del presente reglamento implica obligatoriamente que el/la participante autoriza a los organizadores de la prueba a la grabación total o parcial de su participación en la misma, da su acuerdo para que pueda utilizar su imagen para la promoción y difusión de la prueba en todas sus formas (radio, prensa, video, foto, DVD, Internet, carteles, medios de comunicación, etc.) y cede sus datos para la publicación de resultados del evento, como todos los derechos relativos a su explotación comercial y publicitaria que consideren oportuno ejecutar, y sin derecho por su parte a recibir compensación económica alguna. Por el sólo hecho de inscribirse, el participante declara lo siguiente: “Me encuentro en estado de salud óptimo para participar en la prueba aceptando el protocolo COVID-19 de la organización el día de la prueba y el manifiesto de covid-19 puesta en la página de inscripciones.

### CATEGORÍAS MAS - FEM Y LOCALES

CATEGORÍAS		AÑO DE NACIMIENTO
S	SENIOR	2004 - 1988
MA	MASTER A	1987 - 1983
MB	MASTER B	1982 - 1978
MC	MASTER C	1977 - 1973
MD	MASTER D	1972 - 1968
ME	MASTER E	1967 - 1963
MF	MASTER F	1962 - 1958
MG	MASTER G	1957 - 1922

### PREMIOS

#### General

Ganador de la general absoluto, masculino y femenino.

Se entregará trofeo a los dos primeros de cada categoría.

#### Locales

Ganador de la general absoluto, masculino y femenino.

Premio al primero de cada categoría tanto masculino como femenino.

Hay que estar empadronado el día de la prueba e indicarlo obligatoriamente en la inscripción.

Premios NO acumulables excepto locales y Local de la General no acumulable a Local por categoría.

### BOLSA DEL CORREDOR: CAMISETA TÉCNICA Y VARIOS PRODUCTOS

#### SERVICIOS CORREDOR:

- Duchas: Polideportivo Municipal.
- Guarda ropa: Plaza España - Salida.
- Servicio médico: Zona de Meta y durante el recorrido.
- Clasificaciones de la carrera: [www.runvasport.es](http://www.runvasport.es)

“VISITA TURÍSTICA GRATUITA DE 11,15 A 12,30 H”.